

26 DE SETEMBRO DE 2019

# VII FISCALIZAÇÃO ORDENADA

# TRANSPORTE

# ESCOLAR

CÓPIA DE DOCUMENTO ASSINADO DIGITALMENTE POR: SERGIO MAGNO DAS MERCEDES. Sistema e-TCESP. Para obter informações sobre assinatura e/ou ver o arquivo original  
acesse <http://e-processo.tce.sp.gov.br> - link 'Validar documento digital' e informe o código do documento: 2-3UTM-1STN-6GBC-645E



**TCESP**  
Tribunal de Contas  
do Estado de São Paulo

TC 4959/989/19

Robson Marinho  
Conselheiro

PREFEITURA MUNICIPAL DE CAJAMAR  
- E.M.E.B. “PROF.<sup>a</sup> ROSA HELENA  
MOTTA MARCONDES SOUSA”

Responsável pela Fiscalização

DSF-II

8-DF

SÉRGIO MAGNO DAS MERCÊS  
Agente da Fiscalização

# Transporte Escolar

## cuidando do futuro do Brasil

O **Tribunal de Contas** do Estado de São Paulo é o guardião da sociedade que orienta e fiscaliza o cumprimento das leis aplicáveis aos seus jurisdicionados estaduais e municipais.

O **Art. 23, inciso V, da Constituição da República Federativa do Brasil de 1988** estabelece: “É competência comum da União, dos Estados, do Distrito Federal e dos Municípios proporcionar os meios de acesso à cultura, à educação, à ciência, à tecnologia, à pesquisa e à inovação”.

# Transporte Escolar

O trabalho foi concebido e desenvolvido em três etapas, a saber:

1. Verificações “in loco” dos veículos utilizados para o transporte escolar, com foco nas condições dos mesmos mediante aferição visual, em itens como utilização de cintos de segurança, condição física e regularidade dos veículos, a presença de Monitor de Transporte Escolar para acompanhamento e orientação dos alunos, etc.;
2. Aplicação de instrumentos de diagnóstico junto aos gestores do transporte escolar, com ênfase nos aspectos de controle das rotas, registro do tempo das viagens, quantidade de alunos atendidos, registro de condutores etc.;
3. Levantamento de informações sobre as carteiras de habilitação dos condutores e as placas dos veículos de Transporte Escolar. Essas informações foram encaminhadas para o DETRAN para detectar possíveis irregularidades.

O resultado dessa fiscalização apresenta um diagnóstico da situação do transporte escolar oferecido pelos municípios selecionados, de modo a subsidiar eventuais correções na gestão do transporte por parte dos gestores públicos.

## Números da VII Fiscalização Ordenada – Transporte Escolar

**279**

Servidores do TCESP empregados na fiscalização

**269**

Escolas fiscalizadas

**218**

Municípios fiscalizados

## VII Fiscalização Ordenada 2019

### **PREFEITURA MUNICIPAL DE CAJAMAR - E.M.E.B. "PROF.<sup>a</sup> ROSA HELENA MOTTA MARCONDES SOUSA"**

#### **A - IDENTIFICAÇÃO DO ÓRGÃO E RESPONSÁVEIS**

##### **A.1) IDENTIFICAÇÃO DA PREFEITURA - Nome:**

Resposta: Prefeitura Municipal de Cajamar

Comentários: -

##### **A.2) Nome do Prefeito:**

Resposta: Danilo Barbosa Machado

Comentários: -

##### **A.3) Informar o número do CPF:**

Resposta: 315.186.348-50

Comentários: -

##### **A.4) IDENTIFICAÇÃO DA UNIDADE ESCOLAR VISITADA - Nome:**

Resposta: E.M.E.B Professora Rosa Helena Motta Marcondes Sousa.

Comentários: -

##### **A.5) Nome do responsável pela Unidade Escolar:**

Resposta: Beneval Silva Costa Filho

Comentários: -

##### **A.6) Informar o nome do Cargo:**

Resposta: Vice Diretor

Comentários: -

##### **A.7) Informar o número do CPF:**

Resposta: 304.052.798-33

Comentários: -

## B - CARACTERÍSTICAS DO SETOR

**B.1) Informar o número TOTAL de alunos da REDE MUNICIPAL:**

Resposta: 14762

Comentários: -

**B.2) Informar o número de alunos que são atendidos pelo transporte escolar na REDE MUNICIPAL:**

Resposta: 5889

Comentários: -

**B.3) A Prefeitura possui relação de todos os alunos que requereram o transporte escolar no ano de 2019?**

Resposta: Não

Comentários: -

**B.4) Todos os alunos que requereram o transporte escolar no ano de 2019 foram beneficiados?**

Resposta: Sim

Comentários: -

**B.5) A Prefeitura efetuou estudo do traçado e tempo de viagem de todas as rotas do transporte escolar?**

Resposta: Não

Comentários: -

**B.6) A Prefeitura tem controle de todas as rotas seguidas pelos veículos do transporte escolar?**

Resposta: Não

Comentários: -

**B.7) A Prefeitura tem registro do tempo gasto nas viagens de todos os veículos do transporte escolar?**

Resposta: Não

Comentários: -

**B.8) A Prefeitura fornece serviço de transporte escolar aos alunos da REDE ESTADUAL?**

Resposta: Sim

Comentários: -

**B.8.1) Informar o número de alunos atendidos pelo transporte escolar na REDE ESTADUAL:**

Resposta: 760

Comentários: -

**B.9) A Prefeitura tem controle de todos os alunos transportados por itinerário/veículo?**

Resposta: Não

Comentários: -

**B.10) O transporte escolar envolve os alunos da ZONA URBANA?**

Resposta: Sim

Comentários: -

**B.10.1) Informar o número de alunos atendidos pelo transporte escolar na ZONA URBANA:**

Resposta: 5920

Comentários: -

**B.10.2) Qual a Faixa de quilometragem atendida pelo Município no transporte de alunos considerando a linha de maior percurso?**

Resposta: até 50 Km

Comentários: -

**B.11) O transporte escolar envolve os alunos da ZONA RURAL?**

Resposta: Sim

Comentários: -

**B.11.1) Informar o número de alunos atendidos pelo transporte escolar na ZONA RURAL:**

Resposta: 729

Comentários: -

**B.11.2) Qual a Faixa de quilometragem atendida pelo Município no transporte de alunos considerando a linha de maior percurso?**

Resposta: até 50 Km

Comentários: -

**B.12) A Prefeitura recebe recursos do Programa Nacional de Apoio ao Transporte do Escolar (PNATE)?**

Resposta: Sim

Comentários: -

**B.12.1) Informar o valor recebido, no exercício de 2019, até a data da fiscalização:**

Resposta: R\$ 74,124.84

Comentários: -



## C - INFORMAÇÕES SOBRE A FROTA

**C.1) A Prefeitura possui frota PRÓPRIA para o serviço de transporte escolar?**

Resposta: Sim

Comentários: -

**C.1.1) Informar o número de veículos que compõe a frota PRÓPRIA:**

Resposta: 1

Comentários: -

**C.1.2) Do total da frota PRÓPRIA informada, quantos tem mais de 10 anos de uso?**

Resposta: 0

Comentários: -

**C.1.3) Informar a quantidade de PERUAS (tipo Kombi) da frota PRÓPRIA:**

Resposta: 0

Comentários: -

**C.1.4) Informar a quantidade de VANS da frota PRÓPRIA:**

Resposta: 0

Comentários: -

**C.1.5) Informar a quantidade de MICRO-ÔNIBUS da frota PRÓPRIA:**

Resposta: 0

Comentários: -

**C.1.6) Informar a quantidade de ÔNIBUS da frota PRÓPRIA:**

Resposta: 1

Comentários: -

**C.1.7) Informar a quantidade de OUTROS TIPOS DE VEÍCULOS da frota PRÓPRIA:**

Resposta: 0

Comentários: -

**C.1.8) Existem dados individualizados de todos os veículos utilizados no transporte escolar contendo as informações das manutenções realizadas? (Frota PRÓPRIA)**

Resposta: **Sim**

Comentários: -

**C.1.9) O pagamento do Seguro Obrigatório de todos os veículos da frota está em ordem? (Frota PRÓPRIA)**

Resposta: **Sim**

Comentários: -

**C.1.10) Existe controle de combustível de toda frota? (Frota PRÓPRIA)**

Resposta: **Sim**

Comentários: -

**C.1.11) Todos os veículos foram submetidos à inspeção semestral junto à CIRETRAN (ou credenciada), observado o local de registro do veículo, para verificação dos equipamentos obrigatórios, de acordo com o final da placa? (Frota PRÓPRIA)**

Resposta: **Sim**

Comentários: -

**C.2) A Prefeitura possui frota ALUGADA para o serviço de transporte escolar?**

Resposta: **Não**

Comentários: -

**C.3) A Prefeitura possui frota TERCEIRIZADA para o serviço de transporte escolar?**

Resposta: **Sim**

Comentários: -

**C.3.1) Informar o número veículos que compõe a frota TERCEIRIZADA:**

Resposta: **56**

Comentários: -

**C.3.2) Do total da frota TERCEIRIZADA informada, quantos tem mais de 10 anos de uso?**

Resposta: 23

Comentários: -

**C.3.3) Informar a quantidade de PERUAS (tipo Kombi) da frota TERCEIRIZADA:**

Resposta: 9

Comentários: -

**C.3.4) Informar a quantidade de VANS da frota TERCEIRIZADA:**

Resposta: 3

Comentários: -

**C.3.5) Informar a quantidade de MICRO-ÔNIBUS da frota TERCEIRIZADA:**

Resposta: 0

Comentários: -

**C.3.6) Informar a quantidade de ÔNIBUS da frota TERCEIRIZADA:**

Resposta: 44

Comentários: -

**C.3.7) Informar a quantidade de OUTROS TIPOS DE VEÍCULOS da frota TERCEIRIZADA:**

Resposta: 0

Comentários: -

**C.3.8) Existem dados individualizados de todos os veículos utilizados no transporte escolar contendo as informações das manutenções realizadas? (Frota TERCEIRIZADA)**

Resposta: Sim

Comentários: -

**C.3.9) O pagamento do IPVA de todos os veículos está em ordem? (Frota TERCEIRIZADA)**

Resposta: Sim

Comentários: -

C.3.10) O pagamento do Seguro Obrigatório de todos os veículos da frota está em ordem?(Frota TERCEIRIZADA)

Resposta: **Sim**

Comentários: -

C.3.11) Todos os veículos foram submetidos à inspeção semestral junto à CIRETRAN (ou credenciada), observado o local de registro do veículo, para verificação dos equipamentos obrigatórios, de acordo com o final da placa? (Frota TERCEIRIZADA)

Resposta: **Sim**

Comentários: -

## D - INFORMAÇÕES SOBRE OS CONDUTORES DOS VEÍCULOS DA FROTA

D.1) Todos os condutores possuem comprovante de aprovação em curso especializado de transporte escolar, nos termos da normatização determinada pelo Conselho Nacional de Trânsito - CONTRAN?

Resposta: Não

Comentários: -

D.2) Há condutores que cometeram alguma infração grave ou gravíssima ou que são reincidentes em infrações médias durante os 12 (doze) últimos meses?

Resposta: Sim

Comentários: -

D.3) Todos condutores apresentaram certidão negativa do registro de distribuição criminal, relativa aos crimes de homicídio, roubo, estupro e corrupção de menores dentro do prazo de validade (deve ser renovada a cada 05 anos)?

Resposta: Sim

Comentários: -

## **E - AVALIAÇÃO DO SERVIÇO DE TRANSPORTE ESCOLAR**

### **E.1) Especificar o horário de início da inspeção**

Resposta: 06:30

Comentários: -

### **E.2) Há compatibilidade entre os horários de início e final das aulas com o horário de serviço de transporte escolar?**

Resposta: Sim

Comentários: -

### **E.3) Está definido o responsável e o local de recepção e entrega da criança na unidade visitada em relação ao serviço de transporte escolar?**

Resposta: Sim

Comentários: -

### **E.4) Há responsável pela função de fiscal/gestor do serviço de transporte escolar na unidade visitada?**

Resposta: Sim

Comentários: -

#### **E.4.1) Informar o Nome/Cargo**

Resposta: Rafaela Aparecida Dias Da Silva

Comentários: -

### **E.5) NA UNIDADE VISITADA, o serviço de transporte escolar é atendido, em sua maioria, por FROTA:**

Resposta: TERCEIRIZADA

Comentários: -

### **E.6) Quais tipos de veículos são utilizados na UNIDADE VISITADA?**

Resposta: PERUAS (tipo Kombi)  
VANS  
ÔNIBUS

Comentários: -

## F - INSPEÇÃO DE VEÍCULOS DE TRANSPORTE ESCOLAR NA UNIDADE VISITADA - Item 1

### F.1) PLACA

Resposta: **CLJ-7901**

Comentários: -

### F.2) FROTA

Resposta: **TERCEIRIZADA**

Comentários: -

### F.3) TIPO

Resposta: **ÔNIBUS**

Comentários: -

**F.4) O Certificado de Registro e Licenciamento de Veículo (CRLV) do veículo inspecionado corresponde aos exercícios de 2018 ou 2019?**

Resposta: **Sim**

Comentários: Certificado Regularizado após apontamento na FO II.

**F.5) Há pintura de faixa horizontal na cor amarela, a meia altura, em toda a extensão das partes laterais e traseira da carroçaria com o dístico ESCOLAR, compatível com as especificações da Portaria DETRAN nº 1310/2014?**

Resposta: **Sim**

Comentários: -

**F.6) O veículo inspecionado estava equipado com registrador instantâneo inalterável de velocidade de tempo (cronotacógrafo), devidamente verificado pelo Instituto Nacional de Metrologia, Qualidade e Tecnologia (INMETRO)?**

Resposta: **Sim**

Comentários: -

**F.7) No veículo inspecionado havia cintos de segurança em boas condições de uso e em número igual à lotação?**

Resposta: **Sim**

Comentários: -

**F.8) Todos os alunos transportados utilizavam os cintos de segurança?**

Resposta: Não

Comentários: Havia Aluno em Pé

**F.9) No veículo inspecionado havia extintor de incêndio com carga de pó químico seco ou de gás carbônico, fixado na parte dianteira do compartimento destinado a passageiros, dentro do prazo da validade?**

Resposta: Sim

Comentários: -

**F.10) Os pneus do veículo inspecionado encontravam-se em condições aceitáveis de utilização?**

Resposta: Sim

Comentários: -

**F.11) O condutor do veículo inspecionado tinha idade superior a 21 anos?**

Resposta: Sim

Comentários: -

**F.12) O condutor do veículo inspecionado possuía CNH (Carteira Nacional de Habilitação) válida, na categoria "D" ou "E"?**

Resposta: Sim

Comentários: -

**F.13) O condutor do veículo inspecionado portava o registro atualizado de cada escolar transportado, contendo nome, data de nascimento e telefone?**

Resposta: Não

Comentários: Mesmo após o apontamento na FO II problema permanece.

**F.14) Foi verificada a presença de monitor de Transporte Escolar para acompanhamento/orientação dos alunos?**

Resposta: Sim

Comentários: -



**F.15) O veículo inspecionado apresentava boas condições gerais de uso?**

Resposta: **Sim**

Comentários: -

## F - INSPEÇÃO DE VEÍCULOS DE TRANSPORTE ESCOLAR NA UNIDADE VISITADA - Item 2

### F.1) PLACA

Resposta: CSK-7065

Comentários: -

### F.2) FROTA

Resposta: TERCEIRIZADA

Comentários: -

### F.3) TIPO

Resposta: PERUAS (tipo Kombi)

Comentários: -

**F.4) O Certificado de Registro e Licenciamento de Veículo (CRLV) do veículo inspecionado corresponde aos exercícios de 2018 ou 2019?**

Resposta: Sim

Comentários: -

**F.5) Há pintura de faixa horizontal na cor amarela, a meia altura, em toda a extensão das partes laterais e traseira da carroçaria com o dístico ESCOLAR, compatível com as especificações da Portaria DETRAN nº 1310/2014?**

Resposta: Sim

Comentários: -

**F.6) O veículo inspecionado estava equipado com registrador instantâneo inalterável de velocidade de tempo (cronotacógrafo), devidamente verificado pelo Instituto Nacional de Metrologia, Qualidade e Tecnologia (INMETRO)?**

Resposta: Sim

Comentários: -

**F.7) No veículo inspecionado havia cintos de segurança em boas condições de uso e em número igual à lotação?**

Resposta: Sim

Comentários: -

**F.8) Todos os alunos transportados utilizavam os cintos de segurança?**

Resposta: **Sim**

Comentários: -

**F.9) No veículo inspecionado havia extintor de incêndio com carga de pó químico seco ou de gás carbônico, fixado na parte dianteira do compartimento destinado a passageiros, dentro do prazo da validade?**

Resposta: **Sim**

Comentários: -

**F.10) Os pneus do veículo inspecionado encontravam-se em condições aceitáveis de utilização?**

Resposta: **Sim**

Comentários: -

**F.11) O condutor do veículo inspecionado tinha idade superior a 21 anos?**

Resposta: **Sim**

Comentários: -

**F.12) O condutor do veículo inspecionado possuía CNH (Carteira Nacional de Habilitação) válida, na categoria "D" ou "E"?**

Resposta: **Sim**

Comentários: -

**F.13) O condutor do veículo inspecionado portava o registro atualizado de cada escolar transportado, contendo nome, data de nascimento e telefone?**

Resposta: **Não**

Comentários: Embora seja outro veículo, o problema permanece.

**F.14) Foi verificada a presença de monitor de Transporte Escolar para acompanhamento/orientação dos alunos?**

Resposta: **Sim**

Comentários: -

**F.15) O veículo inspecionado apresentava boas condições gerais de uso?**

Resposta: **Sim**

Comentários: -

## F - INSPEÇÃO DE VEÍCULOS DE TRANSPORTE ESCOLAR NA UNIDADE VISITADA - Item 3

### F.1) PLACA

Resposta: CLJ-7361

Comentários: -

### F.2) FROTA

Resposta: TERCEIRIZADA

Comentários: -

### F.3) TIPO

Resposta: ÔNIBUS

Comentários: -

**F.4) O Certificado de Registro e Licenciamento de Veículo (CRLV) do veículo inspecionado corresponde aos exercícios de 2018 ou 2019?**

Resposta: Sim

Comentários: -

**F.5) Há pintura de faixa horizontal na cor amarela, a meia altura, em toda a extensão das partes laterais e traseira da carroçaria com o dístico ESCOLAR, compatível com as especificações da Portaria DETRAN nº 1310/2014?**

Resposta: Sim

Comentários: -

**F.6) O veículo inspecionado estava equipado com registrador instantâneo inalterável de velocidade de tempo (cronotacógrafo), devidamente verificado pelo Instituto Nacional de Metrologia, Qualidade e Tecnologia (INMETRO)?**

Resposta: Sim

Comentários: -

**F.7) No veículo inspecionado havia cintos de segurança em boas condições de uso e em número igual à lotação?**

Resposta: Não

Comentários: Lugares sem cinto e alunos em pé.



sem cinto



super lotação

**F.8) Todos os alunos transportados utilizavam os cintos de segurança?**

Resposta: **Não**

Comentários: Alunos em pé



Alunos em pé



Super lotação



Super lotação

**F.9) No veículo inspecionado havia extintor de incêndio com carga de pó químico seco ou de gás carbônico, fixado na parte dianteira do compartimento destinado a passageiros, dentro do prazo da validade?**

Resposta: **Sim**

Comentários: -

**F.10) Os pneus do veículo inspecionado encontravam-se em condições aceitáveis de utilização?**

Resposta: **Sim**

Comentários: -

**F.11) O condutor do veículo inspecionado tinha idade superior a 21 anos?**

Resposta: **Sim**

Comentários: -

**F.12) O condutor do veículo inspecionado possuía CNH (Carteira Nacional de Habilitação) válida, na categoria "D" ou "E"?**

Resposta: **Sim**

Comentários: -

**F.13) O condutor do veículo inspecionado portava o registro atualizado de cada escolar transportado, contendo nome, data de nascimento e telefone?**

Resposta: **Não**

Comentários: Embora seja outro veículo o problema anteriormente apontado

permanece.

**F.14) Foi verificada a presença de monitor de Transporte Escolar para acompanhamento/orientação dos alunos?**

Resposta: **Sim**

Comentários: -

**F.15) O veículo inspecionado apresentava boas condições gerais de uso?**

Resposta: **Sim**

Comentários: -



## F - INSPEÇÃO DE VEÍCULOS DE TRANSPORTE ESCOLAR NA UNIDADE VISITADA - Item 4

### F.1) PLACA

Resposta: **EZL-4786**

Comentários: -

### F.2) FROTA

Resposta: **TERCEIRIZADA**

Comentários: -

### F.3) TIPO

Resposta: **ÔNIBUS**

Comentários: -

**F.4) O Certificado de Registro e Licenciamento de Veículo (CRLV) do veículo inspecionado corresponde aos exercícios de 2018 ou 2019?**

Resposta: **Sim**

Comentários: -

**F.5) Há pintura de faixa horizontal na cor amarela, a meia altura, em toda a extensão das partes laterais e traseira da carroçaria com o dístico ESCOLAR, compatível com as especificações da Portaria DETRAN nº 1310/2014?**

Resposta: **Sim**

Comentários: -

**F.6) O veículo inspecionado estava equipado com registrador instantâneo inalterável de velocidade de tempo (cronotacógrafo), devidamente verificado pelo Instituto Nacional de Metrologia, Qualidade e Tecnologia (INMETRO)?**

Resposta: **Sim**

Comentários: -

**F.7) No veículo inspecionado havia cintos de segurança em boas condições de uso e em número igual à lotação?**

Resposta: **Sim**

Comentários: -

**F.8) Todos os alunos transportados utilizavam os cintos de segurança?**

Resposta: Não

Comentários: Havia aluno em pé.

**F.9) No veículo inspecionado havia extintor de incêndio com carga de pó químico seco ou de gás carbônico, fixado na parte dianteira do compartimento destinado a passageiros, dentro do prazo da validade?**

Resposta: Sim

Comentários: -

**F.10) Os pneus do veículo inspecionado encontravam-se em condições aceitáveis de utilização?**

Resposta: Sim

Comentários: -

**F.11) O condutor do veículo inspecionado tinha idade superior a 21 anos?**

Resposta: Sim

Comentários: -

**F.12) O condutor do veículo inspecionado possuía CNH (Carteira Nacional de Habilitação) válida, na categoria "D" ou "E"?**

Resposta: Sim

Comentários: -

**F.13) O condutor do veículo inspecionado portava o registro atualizado de cada escolar transportado, contendo nome, data de nascimento e telefone?**

Resposta: Não

Comentários: Embora seja outro veículo, o problema permanece.

**F.14) Foi verificada a presença de monitor de Transporte Escolar para acompanhamento/orientação dos alunos?**

Resposta: Sim

Comentários: -

**F.15) O veículo inspecionado apresentava boas condições gerais de uso?**

Resposta: **Sim**

Comentários: -

## G - OBSERVAÇÕES FINAIS

### G.1) Outras ocorrências dignas de nota:

Resposta: Os veículos fiscalizados na FO II de Placas (DJB-7754, CJL-7936, CUA-4207) foram substituído pela terceirizada.

O veículo placa CJL7901 não pertence a frota de transporte escolar. Houve um erro de digitação e a placa foi informada incorretamente. A placa correta seria CLJ7901 e a documentação encontra-se regularizada conforme foto anexa.

Comentários: -

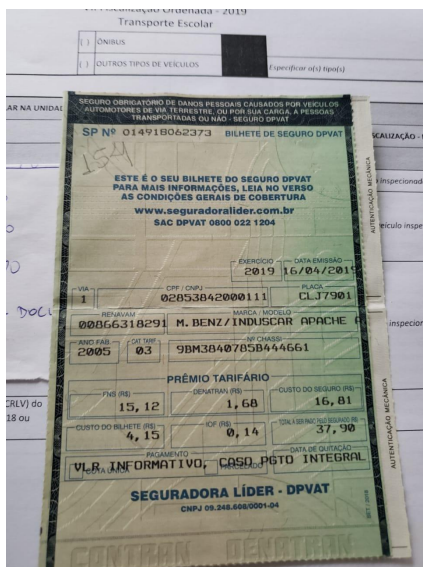

## Anexos

Seguem os anexos I e II, referentes às análises feitas pelo DETRAN/SP, com relação à situação dos veículos e motoristas/funcionários credenciados para conduzir viaturas, respectivamente.

# Anexo I

## Listagem de veículos fiscalizados

Placa	Marca/Modelo	CPF/CGC	Ano	Licenciamento	Proprietário	Multas *
AVP4139	VW/KOMBI	2853842000111	2012	2018	DINA TRASLADOS E TURISMO LTDA	2
AVQ0602	VW/KOMBI	2853842000111	2012	2019	DINA TRASLADOS E TURISMO LTDA	0
AVQ8316	VW/KOMBI	2853842000111	2012	2019	DINA TRASLADOS E TURISMO LTDA	0
BXH1823	M.BENZ/INDUSCAR APACHE A	2853842000111	2005	2019	DINA TRASLADOS E TURISMO LTDA	0
CJL7901	GM/CORSA GLS	30956259871	1997	2013	ACASSIA DE SOUZA LOPES	0
CLJ7735	M.BENZ/INDUSCAR APACHE A	2853842000111	2005	2019	DINA TRASLADOS E TURISMO LTDA	0
CLJ7741	M.BENZ/INDUSCAR APACHE A	2853842000111	2005	2019	DINA TRASLADOS E TURISMO LTDA	3
CLJ7906	M.BENZ/INDUSCAR APACHE A	2853842000111	2005	2019	DINA TRASLADOS E TURISMO LTDA	0
CLJ7912	M.BENZ/INDUSCAR APACHE A	2853842000111	2005	2019	DINA TRASLADOS E TURISMO LTDA	0
CLJ7936	M.BENZ/INDUSCAR APACHE A	2853842000111	2005	2019	DINA TRASLADOS E TURISMO LTDA	0
CSK7065	VW/KOMBI	2853842000111	2010	2019	DINA TRASLADOS E TURISMO LTDA	2
CVP2321	MBENZ/BUSSCAR EL BUSS R	2853842000111	2000	2019	DINA TRASLADOS E TURISMO LTDA	0

\* Quantidade de multas de 2018 à 2019.

# Anexo I

## Listagem de veículos fiscalizados

Placa	Marca/Modelo	CPF/CGC	Ano	Licenciamento	Proprietário	Multas *
CVP9903	VW//INDUSCAR APACHE U	61487799000187	2008	2019	AUTO VIACAO URUBUPUNGA LTDA	0
CVP9939	VW//INDUSCAR APACHE U	5415264000120	2008	2019	ARD TRANSPORTES LTDA	0
DAJ8710	M.BENZ/INDUSCAR APACHE U	2853842000111	2008	2018	DINA TRASLADOS E TURISMO LTDA	0
DAJ8724	M.BENZ/INDUSCAR APACHE U	2853842000111	2008	2019	DINA TRASLADOS E TURISMO LTDA	0
DPB4252	M.BENZ/INDUSCAR APACHE A	2853842000111	2005	2019	DINA TRASLADOS E TURISMO LTDA	0
DPB4256	M.BENZ/INDUSCAR APACHE A	2853842000111	2005	2019	DINA TRASLADOS E TURISMO LTDA	0
DPB4257	M.BENZ/INDUSCAR APACHE A	2853842000111	2005	2019	DINA TRASLADOS E TURISMO LTDA	0
DPB4258	M.BENZ/INDUSCAR APACHE A	2853842000111	2005	2018	DINA TRASLADOS E TURISMO LTDA	0
DVS9071	VW/KOMBI	2853842000111	2010	2019	DINA TRASLADOS E TURISMO LTDA	0
DVS9072	VW/KOMBI	2853842000111	2010	2019	DINA TRASLADOS E TURISMO LTDA	2
DVS9073	VW/KOMBI	2853842000111	2010	2019	DINA TRASLADOS E TURISMO LTDA	0
EBP5967	VW/KOMBI	2853842000111	2010	2019	DINA TRASLADOS E TURISMO LTDA	0

\* Quantidade de multas de 2018 à 2019.

# Anexo I

## Listagem de veículos fiscalizados

Placa	Marca/Modelo	CPF/CGC	Ano	Licenciamento	Proprietário	Multas *
EGJ7921	VW//INDUSCAR APACHE U	2853842000111	2008	2019	DINA TRASLADOS E TURISMO LTDA	0
EGJ7926	VW//INDUSCAR APACHE U	2853842000111	2008	2019	DINA TRASLADOS E TURISMO LTDA	0
EGJ7927	VW//INDUSCAR APACHE U	5415264000120	2008	2019	ARD TRANSPORTES LTDA	1
EGJ8144	VW//INDUSCAR APACHE U	5415264000120	2008	2019	ARD TRANSPORTES LTDA	0
EGJ8145	VW//INDUSCAR APACHE U	5415264000120	2008	2019	ARD TRANSPORTES LTDA	0
EJV8208	VOLKS/COMIL SVELTO U	5415264000120	2011	2019	ARD TRANSPORTES LTDA ME	0
EJV8320	VOLKS/COMIL SVELTO U	5415264000120	2011	2019	ARD TRANSPORTES LTDA ME	0
EJV8321	VOLKS/COMIL SVELTO U	5415264000120	2011	2019	ARD TRANSPORTES LTDA ME	0
EJV8325	VOLKS/COMIL SVELTO U	5415264000120	2011	2019	ARD TRANSPORTES LTDA ME	0
EJW4127	VW/MASCA ROMA 350R O	2853842000111	2010	2019	DINA TRASLADOS E TURISMO LTDA	0
EJW4134	VW/MASCA ROMA 350R O	2853842000111	2010	2019	DINA TRASLADOS E TURISMO LTDA	1
EJW4136	VW/MASCA ROMA 350R O	2853842000111	2010	2019	DINA TRASLADOS E TURISMO LTDA	0

\* Quantidade de multas de 2018 à 2019.



# Anexo I

## Listagem de veículos fiscalizados

Placa	Marca/Modelo	CPF/CGC	Ano	Licenciamento	Proprietário	Multas *
EJW4138	VW/MASCA ROMA 350R O	2853842000111	2010	2018	DINA TRASLADOS E TURISMO LTDA	0
EJW4142	VW/MASCA ROMA 350R O	2853842000111	2010	2019	DINA TRASLADOS E TURISMO LTDA	0
EJW4157	VW/MASCA ROMA 350R O	2853842000111	2010	2019	DINA TRASLADOS E TURISMO LTDA	0
EJW4159	VW/MASCA ROMA 350R O	2853842000111	2010	2018	DINA TRASLADOS E TURISMO LTDA	0
EJW4160	VW/MASCA ROMA 350R O	2853842000111	2010	2018	DINA TRASLADOS E TURISMO LTDA	0
EJW4166	VW/MASCA ROMA 350R O	2853842000111	2010	2019	DINA TRASLADOS E TURISMO LTDA	0
EJW4167	VW/MASCA ROMA 350R O	2853842000111	2010	2019	DINA TRASLADOS E TURISMO LTDA	0
EJW4186	VW/MASCA ROMA 350R O	2853842000111	2010	2019	DINA TRASLADOS E TURISMO LTDA	2
EJW4194	VW/MASCA ROMA 350R O	2853842000111	2010	2019	DINA TRASLADOS E TURISMO LTDA	0
EJW4206	VW/MASCA ROMA 350R O	2853842000111	2010	2019	DINA TRASLADOS E TURISMO LTDA	0
EJW4212	VW/MASCA ROMA 350R O	2853842000111	2010	2019	DINA TRASLADOS E TURISMO LTDA	1
EJW4215	VW/MASCA ROMA 350R O	2853842000111	2010	2019	DINA TRASLADOS E TURISMO LTDA	0

\* Quantidade de multas de 2018 à 2019.

# Anexo I

## Listagem de veículos fiscalizados

Placa	Marca/Modelo	CPF/CGC	Ano	Licenciamento	Proprietário	Multas *
EKH2201	VW/KOMBI	2853842000111	2010	2019	DINA TRASLADOS E TURISMO LTDA	0
EKH2320	VW/KOMBI	2853842000111	2011	2018	DINA TRASLADOS E TURISMO LTDA	0
EKH2374	VW/KOMBI	2853842000111	2011	2019	DINA TRASLADOS E TURISMO LTDA	0
EKH2497	PEUGEOT/BOXER M330M 23S	2853842000111	2010	2019	DINA TRASLADOS E TURISMO LTDA	0
EKR2305	FIAT/DUCATO CARGO	43425008000102	2009	2019	BFB LEASING SA ARRENDAMENTO MERCANTIL	0
ELX6490	VW/KOMBI	21275356850	2009	2018	REINALDO MARQUES DA SILVA	0
EQV6457	PEUGEOT/BOXER M330M 23S	12702994000177	2010	2019	R L DE CARVALHO LOCADORA DE VEICULOS EIRELI	0
ERM5267	CITROEN/JUMPER M33M HDI	9205777846	2010	2019	MARINEIDE RODRIGUES DELFINO	4
ETN5815	VW/KOMBI	2853842000111	2010	2019	DINA TRASLADOS E TURISMO LTDA	0
EYT5785	VW/KOMBI	10628784856	2011	2018	SIDNEI APARECIDO ALVES GARCIA	0
EZL4711	VW/INDUSCAR APACHE U	5415264000120	2011	2019	ARD TRANSPORTE LTDA EPP	0
EZL4713	VW/INDUSCAR APACHE U	5415264000120	2011	2019	ARD TRANSPORTES LTDA	2

\* Quantidade de multas de 2018 à 2019.

# Anexo I

## Listagem de veículos fiscalizados

Placa	Marca/Modelo	CPF/CGC	Ano	Licenciamento	Proprietário	Multas *
EZL4730	VW//INDUSCAR APACHE U	5415264000120	2011	2019	ARD TRANSPORTES LTDA EPP	0
EZL4815	VW//INDUSCAR APACHE U	5415264000120	2011	2019	ARD TRANSPORTE LTDA EPP	0
FFW8788	PEUGEOT/BOXER TRANS ESC	2853842000111	2012	2018	DINA TRASLADOS E TURISMO LTDA	0
FFW8798	PEUGEOT/BOXER TRANS ESC	2853842000111	2012	2018	DINA TRASLADOS E TURISMO LTDA	0
FVH8500	PEUGEOT/BOXER M330M 2.3	17990806843	2014	2019	CARLA REGINA LIMA DA PAIXAO	1

CÓPIA DE DOCUMENTO ASSINADO DIGITALMENTE POR: SERGIO MAGNO DAS MERCES. Sistema e-TCESP. Para obter informações sobre assinatura e/ou ver o arquivo original acesse <http://e-processo.tce.sp.gov.br> - link "Validar documento digital" e informe o código do documento: 2-3UTM-1S1N-6GBQ-645E

\* Quantidade de multas de 2018 à 2019.

# Anexo II

## Listagem de condutores fiscalizados

CNH	Nome	Categoria	Validade	Pontos	Curso especial *	Infração grave **
00815022753	PAULO HENRIQUE RODRIGUES DE OLIVEIRA	AD	2024-07-15		Sim	Não
00833668046	RICARDO TOMAS DOS REIS	D	2019-09-27		Sim	Não
00885725081	ROSEMAR COSME DOS SANTOS	AD	2021-09-20		Sim	Não
00982313873	ATILIO PRESOTTO NETO	D	2019-12-22		Sim	Não
01062747420	RONILDO DE SOUZA SILVA	AE	2021-12-05		Sim	Não
01150224232	JOSE ERIVANDE CARDOSO DE ASSIS	D	2024-02-12	4	Não	Não
01208545053	JOSE IVALDO DOS SANTOS	AD	2021-01-22		Não	Não
01282048422	PAULO SERGIO DE AZEVEDO	D	2020-10-06		Sim	Não
01410695260	JOSE ONOFRE DE ALMEIDA	D	2024-06-13		Sim	Não
01445464178	FERNANDO MASSAGARDI ROSA	D	2021-10-04		Sim	Não
01477660670	DIVINO APARECIDO SOARES DE OLIVEIRA	E	2019-09-09		Não	Não
01734615773	CRISTIANO SILVA NOGAL	D	2024-02-18	5	Não	Sim

\* Possui curso especial de Transporte Escolar.

\*\* Possui infração grave/gravíssima nos últimos 12 meses.

# Anexo II

## Listagem de condutores fiscalizados

CNH	Nome	Categoria	Validade	Pontos	Curso especial *	Infração grave **
01740582197	VALDI ANTONIO DE CARVALHO	AD	2021-04-07		Não	Não
01787568841	ADEMILSON DE SANTANA BRAZ	AE	2023-06-20		Sim	Não
01844454040	JUCELIO MONTEIRO BATISTA	AD	2019-11-03		Sim	Não
01928263562	GERALDO REIS DA COSTA	AE	2023-06-21	4	Sim	Não
01930502256	REINALDO MARQUES DA SILVA	AD	2022-01-25		Sim	Não
02015107005	DAVID CARLOS RIBEIRO	E	2022-01-30	8	Não	Não
02125534209	PAULO SERGIO RODRIGUES MORENO	D	2022-04-06	5	Sim	Sim
02306657989	JOSE VALDEMIR DA SILVA LIMA	AD	2021-02-19		Não	Não
02381768090	CARLA REGINA LIMA DA PAIXAO	D	2022-06-22		Sim	Não
02420071908	JOSIVALDO DE LIMA GUSMAO	D	2021-06-21		Sim	Não
02453599666	ADEMILSON VIEIRA DA LUZ	D	2020-02-25		Sim	Não
02484330677	OROZIMBO RICARDO PINTO	E	2022-05-29		Sim	Não

\* Possui curso especial de Transporte Escolar.

\*\* Possui infração grave/gravíssima nos últimos 12 meses.

# Anexo II

## Listagem de condutores fiscalizados

CNH	Nome	Categoria	Validade	Pontos	Curso especial *	Infração grave **
02505042040	APARECIDO ANTONIO MISSE	AD	2022-08-04		Sim	Não
02599618069	ANTONINHO SOARES	D	2022-11-06	4	Sim	Não
02624917888	MARCIO APARECIDO DE OLIVEIRA LIMA	AE	2022-07-25		Sim	Não
02927439601	MISAEEL GRIGORIO DA SILVA	D	2023-06-28		Sim	Não
03011793190	JOSE MAXIMILIANO RABESCO DOMINGOS	AD	2023-03-22		Não	Não
03021288234	JOSE CARLOS DA SILVA ALVES	D	2023-10-20		Sim	Não
03071459989	NELSON CANDIDO DE OLIVEIRA	AD	2019-10-09	13	Não	Sim
03207065901	JOSE DOMINGOS NETO	AD	2021-06-10		Sim	Não
03324299642	PAULO DA SILVA CERQUEIRA	AD	2020-09-08	11	Sim	Sim
03332838201	DANIEL ARAUJO RODRIGUES DE LIMA	D	2022-01-05	8	Sim	Não
03387439610	CLAUDINEI APARECIDO SOARES	AD	2024-08-31		Sim	Não
03388653469	MARCILENE ALVES DE OLIVEIRA	AD	2024-01-30		Sim	Não

\* Possui curso especial de Transporte Escolar.

\*\* Possui infração grave/gravíssima nos últimos 12 meses.

CÓPIA DE DOCUMENTO ASSINADO DIGITALMENTE POR: SERGIO MAGNO DAS MERCES. Sistema e-TCESP. Para obter informações sobre assinatura e/ou ver o arquivo original acesse <http://e-processo.tce.sp.gov.br> - link Validar documento digital e informe o código do documento: 2-3UTM-1S1N-6GBC-695E

# Anexo II

## Listagem de condutores fiscalizados

CNH	Nome	Categoria	Validade	Pontos	Curso especial *	Infração grave **
03405671250	NILTON DAS NEVES E SILVA	AD	2020-10-08	9	Sim	Sim
03419709614	AFRANIO GONCALVES FERREIRA	D	2020-04-13		Sim	Não
03422685662	SAMUEL APARECIDO SANTOS	AE	2024-01-16		Não	Não
03671863811	JUDITE EDUARDO FERREIRA	D	2020-08-03		Sim	Não
03746076406	NAJAR JOSE DA PAIXAO DE OLIVEIRA	AD	2022-04-27		Sim	Não
03749700508	FABIANA DOS SANTOS COELHO	AD	2020-11-09	4	Sim	Não
03774268567	MARCOS RODRIGUES DE ARAUJO	AD	2022-07-26		Sim	Não
03781980431	SIDNEI APARECIDO ALVES GARCIA	D	2020-12-17		Sim	Não
03954492856	GLEIMISON BATISTA DA SILVA	AD	2022-12-19	4	Não	Não
03962892646	JOSE EVALDO DA SILVA ARAUJO	AE	2023-11-08	4	Sim	Não
04012486233	ISRAEL ALBERTINO DA SILVA	D	2022-06-07		Não	Não
04051546676	LINDOMAR RODRIGUES DOS SANTOS	AD	2019-12-03		Sim	Não

\* Possui curso especial de Transporte Escolar.

\*\* Possui infração grave/gravíssima nos últimos 12 meses.

# Anexo II

## Listagem de condutores fiscalizados

CNH	Nome	Categoria	Validade	Pontos	Curso especial *	Infração grave **
04062401745	ARMANDO LIMA SILVA	AD	2022-05-10		Sim	Não
04137764255	THIAGO DE OLIVEIRA MATIAS	AD	2022-11-23		Não	Não
04366124601	VALDIR TARGINO DE SOUSA	D	2022-07-19		Sim	Não
04459508720	NOEMI DE SOUSA SILVA	D	2021-04-20		Sim	Não
04545505475	ALDINEIA TELES DE ARAUJO	AD	2023-10-05		Não	Não
04744750472	GIVALDO PEREIRA DA SILVA	AD	2022-02-09		Sim	Não
04956105158	ALEX APARECIDO MISSE	AE	2022-10-26		Sim	Não
04956980068	ALLYSSON JONATHAS SILVA DE SOUZA	AD	2022-08-08		Sim	Não
05142008643	DIEGO APARECIDO GOMES DE OLIVEIRA	AE	2021-03-15		Não	Não
05624081080	DANILO VITAL DOS SANTOS	AD	2023-01-10		Sim	Não
05741909621	MICHAEL DEIVISON DE OLIVEIRA	D	2022-02-07		Sim	Não
06549564556	GUILHERME HENRIQUE APARECIDO MISSE	AD	2023-07-11		Sim	Não

\* Possui curso especial de Transporte Escolar.

\*\* Possui infração grave/gravíssima nos últimos 12 meses.



# Anexo II

## Listagem de condutores fiscalizados

CNH	Nome	Categoria	Validade	Pontos	Curso especial *	Infração grave **
2296713635	DERIVALDO RODRIGUES VIEIRA	AD	2022-04-06		Sim	Não

CÓPIA DE DOCUMENTO ASSINADO DIGITALMENTE POR: SERGIO MAGNO DAS MERCES. Sistema e-TCESP. Para obter informações sobre assinatura e/ou ver o arquivo original acesse <http://e-processo.tce.sp.gov.br> - link 'Validar documento digital' e informe o código do documento: 2-3UTM-1S1N-6GBQ-645E

\* Possui curso especial de Transporte Escolar.

\*\* Possui infração grave/gravíssima nos últimos 12 meses.