



Câmara Municipal de Cajamar

Estado de São Paulo

GABINETE DO VEREADOR

INDICAÇÃO Nº 172 / 2024

Senhor Presidente,

CAMARA MUNICIPAL DE CAJAMAR

Senhores Vereadores,

PROTOCOLO
441/2024

DATA / HORA
01/03/2024 10:38:55

USUÁRIO
066.XXX.XXX-62

Indico ao Exmo. Prefeito Municipal Sr. Danilo Barbosa Machado, para que estude junto a Secretaria competente da municipalidade, a possibilidade de ser realizado operação TAPA BURACO na rua Florida Paulista altura do número 348 no bairro Panorama. (Conforme foto).

JUSTIFICATIVA

Justifico a presente indicação, tendo em vista que esse buraco vem dificultando o trânsito do local.

Plenário Ver. Waldomiro dos Santos, 26 de fevereiro 2024

Flavio Marques Alves
Flavio Comajo
Vereador

CÂMARA MUNICIPAL DE CAJAMAR
Incluído no expediente da sessão Ordinária
Realizada em <u>13 / março / 2024</u>
Despacho: <u>anda minha - 62</u>

CLEBER CANDIDO SILVA
Presidente



Câmara Municipal de Cajamar

Estado de São Paulo

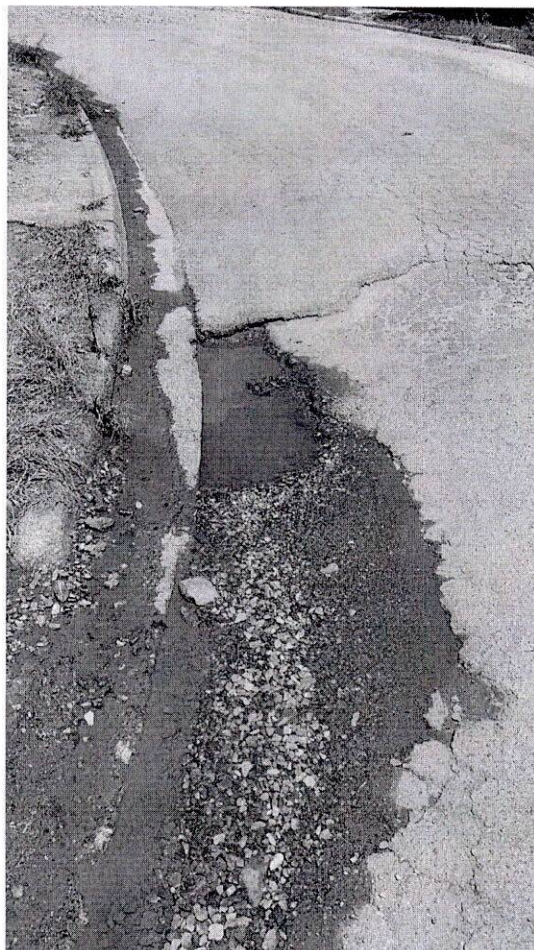
GABINETE DO VEREADOR





Câmara Municipal de Cajamar

Estado de São Paulo

Ofício nº 054– GP

Cajamar, 14 de março de 2024.

Senhor Prefeito,

Encaminhamos à Vossa Excelência cópias autênticas das Indicações de nºs 166/2024 a 172/2024 e 175/2024 a 240/2024, autoria dos nobres Vereadores: Adilson Aparecido Pinto; Alexandro Dias Martins; Cleber Candido Silva; Diogo de Carvalho Utsunomiya; Flávio Marques Alves; Izelda Gonçalves Carnaúba Cintra; Jefferson Rodrigo Oliveira Silva; Manoel Pereira Filho; Marcelo da Rocha Santiago; Saulo Anderson Rodrigues e Tarcísio Moreira de Carvalho; apresentadas na 03ª Sessão Ordinária, realizada no dia 13 de março de 2024.

Aproveitamos a oportunidade para renovar nossos protestos de elevada estima e distinta consideração.

CLEBER CANDIDO SILVA
Presidente

Excelentíssimo Senhor,
DANILO BARBOSA MACHADO
Prefeito Municipal
Praça José Rodrigues do Nascimento, nº 30
Centro – Cajamar/SP

Secretaria Municipal de Governo
Recebido em 14/03/24
às 10h43
Michelle Alves
Agente Administrativo
RE: 16.810